

Avda. Goya, 45 50006 Zaragoza
<http://www.catedu.es/iesgoya>
iesgoyzaragoza@educa.aragon.es

IES ZARAGOZA



Goya

SECUNDARIA

ESO

Se puede repetir 1 curso/nivel
Máximo 2 cursos/etapa,
1 más, excepcionalmente, a propuesta del equipo docente, si el alumno <18 años

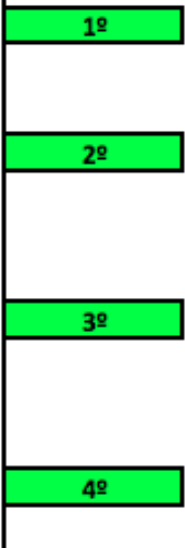

BACHILLERATO (ORD)

Se puede repetir 1 curso/nivel
Máximo 2 cursos/etapa,
1 más, excepcionalmente, a propuesta del equipo docente.

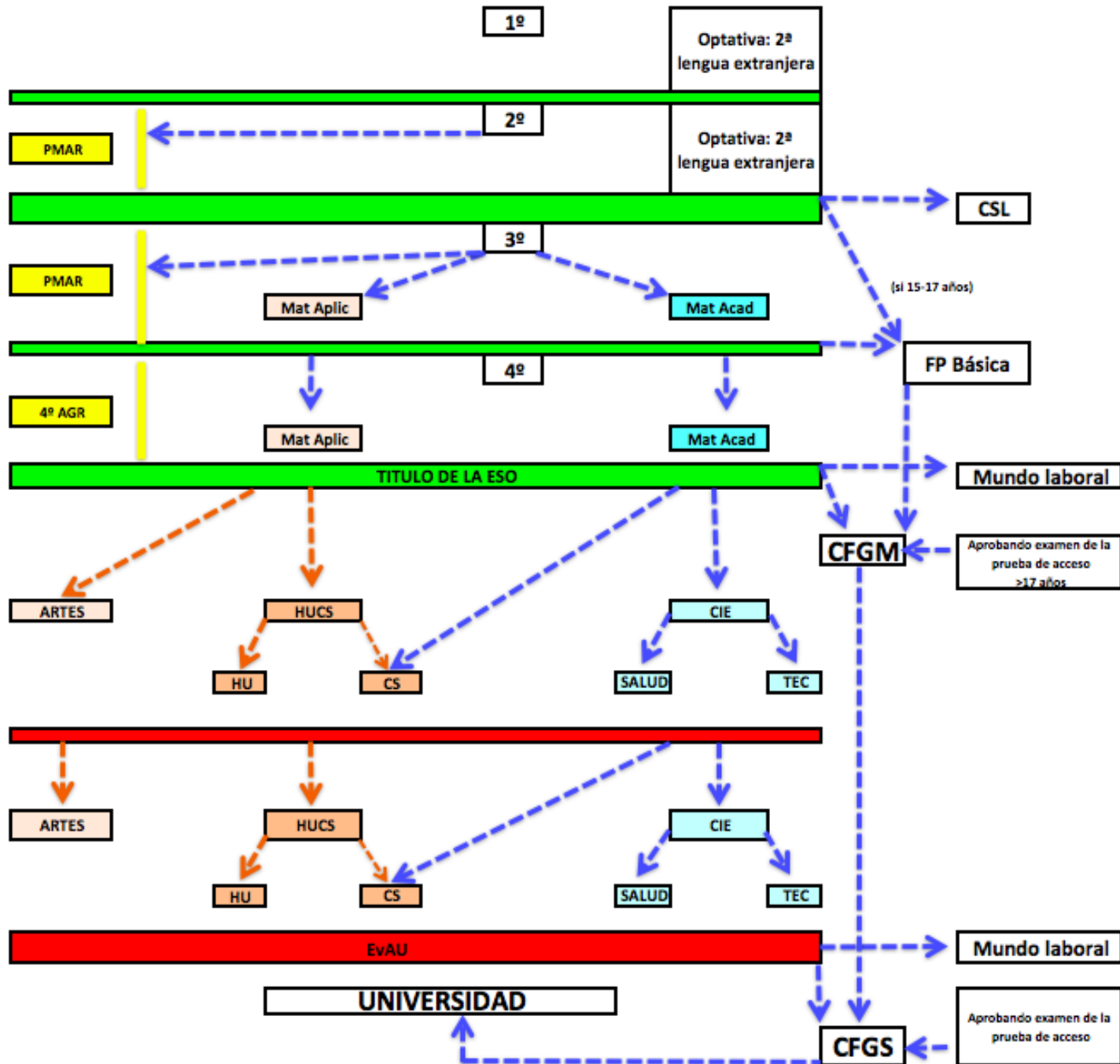

ESO

Se puede repetir 1 curso/nivel

Máximo 2 cursos/etapa,

1 más, excepcionalmente, a propuesta del equipo docente, si el alumno <18 años

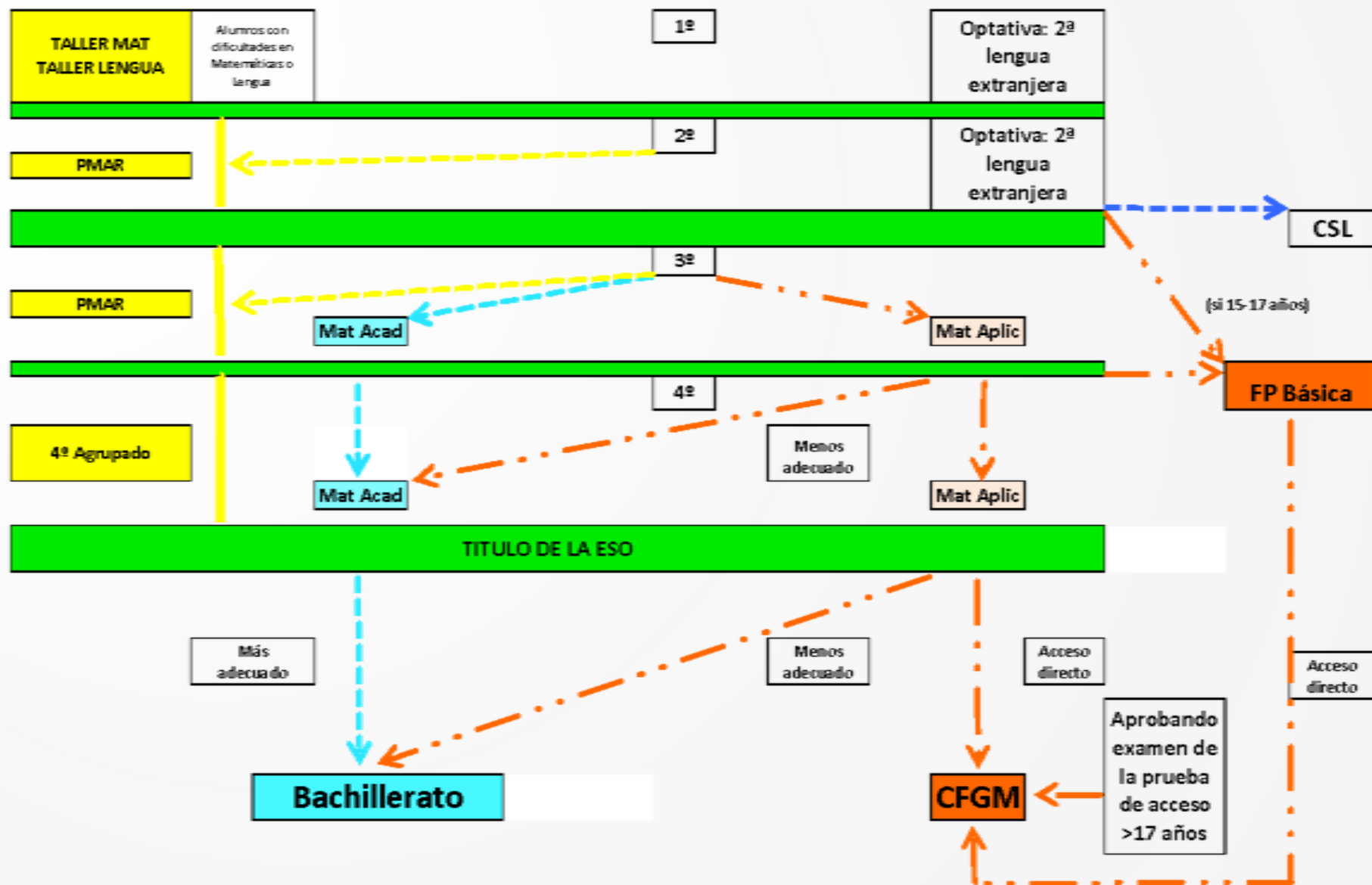

BACHILLERATO

1º Bchto

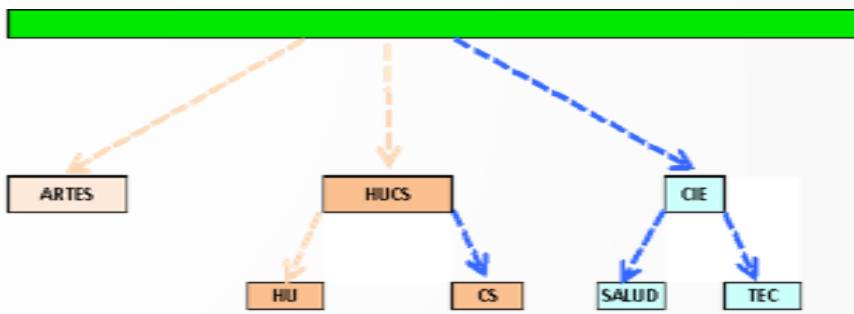

2º Bchto

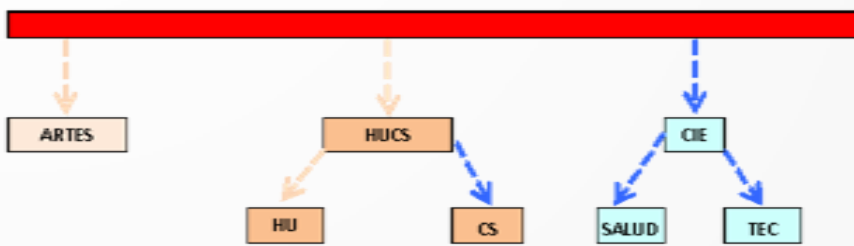

EvAU

UNIVERSIDAD

Se puede repetir 1 curso/nivel

Máximo 2 cursos/etapa

Excepcionalmente 1 más a propuesta del equipo docente

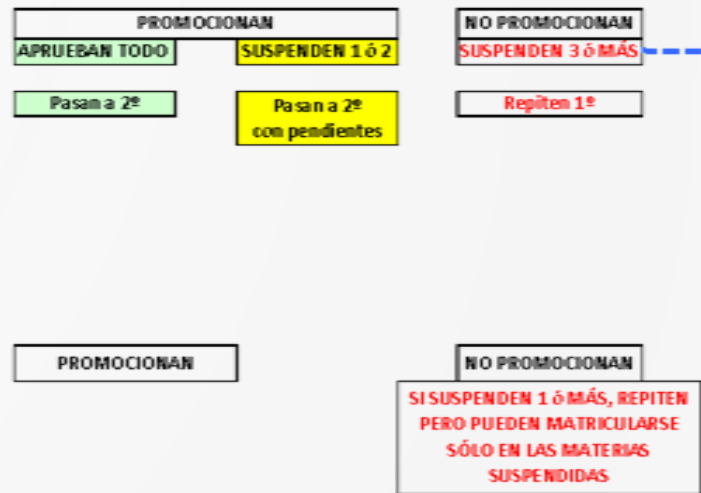

EVALUACIÓN Y PROMOCIÓN EN 4ºESO

Para obtener el Título de Graduado ESO

- **Obtendrá el Título aquel alumnado que al terminar el curso de 4º ESO:**
 - Haya superado todas las materias de la etapa
- **Obtendrá el Título aquel alumnado que haya finalizado el curso de 4ºESO:**
 - Con evaluación negativa en 1 ó 2 materias, siempre que no sean simultáneamente Matemáticas y Lengua.

EVALUACIÓN Y PROMOCIÓN EN 4ºESO

En caso de no obtener el Título ESO:

El alumno recibirá un:

Certificado de Escolaridad

¿Podrá obtener el Título de otra forma? **SI**

El alumnado que al finalizar la etapa no haya obtenido el Título de Graduado en ESO dispondrá durante los 2 años siguientes:

- Una Convocatoria anual de Pruebas para superar las materias (ámbitos) con calificación negativa siempre que cumpla los siguientes requisitos:
 - El número de éstas no sea superior a 5.
 - Tener al menos, 18 años o cumplir esa edad dentro del año natural de realización de las mismas.
- Centros de educación de adultos

CENTROS DE EDUCACIÓN PARA ADULTOS

Su objetivo es dotar a todas las personas de las mismas oportunidades para poder acceder a algunas titulaciones, incrementar su formación básica o bien adquirir una serie de conocimientos que posibiliten una mejor inserción laboral.

Para personas mayores de 18 años o bien alumnos mayores de 16 años con contrato de trabajo y que no puedan seguir la escolarización normalizada en los institutos hasta los 18 años.

La titulación oficial que se pueden conseguir es: GRADUADO EN EDUCACIÓN SECUNDARIA PARA PERSONAS ADULTAS. También otras como:

- Titulaciones no oficiales pero útiles para currículums y bolsas de trabajo (Proyecto Mentor)
- Preparación para las pruebas de acceso a Grado Medio (sin Secundaria) y Grado Superior (sin 2º de bachillerato o sin un Grado Medio aprobado).
- Prueba libre para la obtención de Competencias de Profesionalidad Nivel 2 (sin Secundaria) y Nivel 3(sin 2º de bachillerato) en las ramas de inglés, matemáticas y lengua con el objeto de hacer ese tipo de cursos en el INAEM.
- En algunos centros para mayores de 17 años se desarrollan estudios de FP Básica.

[Si quieres saber más](#)

**¿Y después
de 4º ESO?**



EVALUACIÓN Y PROMOCIÓN EN 4ºESO

- Al terminar 4ºESO un alumno/a podrá:
 - Si aprueba
 - Hacer un **Ciclo Formativo de Grado Medio (CFGM): 2 cursos de duración.**
 - Pasar a **BACHILLERATO (1º y 2º).**
 - Si no aprueba
 - Repetir 4º ESO.
 - Hacer **Formación Profesional Básica** (requiere tener 15-17 años), **dos cursos de duración.**
 - Si tiene 17 años ☐ Prueba de acceso a **CFGM.**

SIN EL TÍTULO de Graduado en Enseñanza Secundaria Obligatoria



Posibilidades	Requisitos
Repetición de 4º ESO ordinario	No haber agotado las posibilidades de repetición
Obtención del Título mediante Prueba Extraordinaria	Tener más de 18 años Tener 5 o menos materias pendientes Haber finalizado 4º de ESO 1 ó 2 cursos antes
Obtención del Título mediante Educación de Adultos	Ser mayor de 18 años, o de 17 años y tener contrato de trabajo.
Prueba de acceso a Ciclos Formativos de Grado Medio	Tener 17 años, o cumplirlos durante el año (hasta el 31 de diciembre)
Programa de Formación Profesional Básica (FPB)	Tener entre 15 y 17 años (hasta 31 diciembre) y no haber obtenido el Título en ESO

Otros caminos desde 4º ESO: FPBásica

FORMACIÓN PROFESIONAL BÁSICA (FPB)

Es una nueva trayectoria formativa accesible para estudiantes que muestren interés por las titulaciones de la Formación Profesional y no han finalizado la ESO. Dirigida al acceso en dos cursos a la FP Grado Medio.

Requisitos de acceso

- Tener cumplidos 15 años, o cumplirlos durante el año natural en curso, y no superar los 17 años de edad en el momento del acceso o durante el año natural en curso
- Haber cursado 3º ESO.
- A propuesta del equipo docente a través del Consejo Orientador.
- Consentimiento de los padres o tutores

[Si quieres más información sobre FPB:](#)

Otros caminos desde 4º ESO: Prueba de Acceso

PRUEBAS DE ACCESO A GRADO MEDIO

Quienes careciendo de los requisitos académicos que permiten el acceso a los ciclos formativos de Grado medio:

- Tengan como mínimo 17 años o los cumplan en el año 2020, es decir, fecha de nacimiento 2003.
- También aquellos aspirantes que teniendo la prueba de acceso superada deseen elevar la calificación obtenida.
- Inscripción semana del 24 a l 28 de febrero
- Pruebas en el centro donde llevaste la solicitud: 6 y 7 de mayo de 2020.
- Deberás llevar DNI, pasaporte o similar.
 - Día 6 de mayo
 - 16:00. Ejercicio del ámbito de Comunicación (2 horas)
 - 18:30. Ejercicio del ámbito Social (2 horas)
 - Día 7 de mayo
 - 16:00. Ejercicio del ámbito Científico-Tecnológico (2 horas)

[Si quieres saber más](#)

**¿Cuántos años
quiero dedicar a
mi formación?**



2 cursos

Formación Profesional de
Grado Medio *

4 cursos

Bachillerato +
F.P. de Grado Superior

F.P. de Grado Medio +
F.P. de Grado Superior

6 cursos
o más

Bachillerato
+
Grado
Universitario
(4+1)*

Máster
Doctorado
.....



CON EL TITULO de Graduado en ESO.

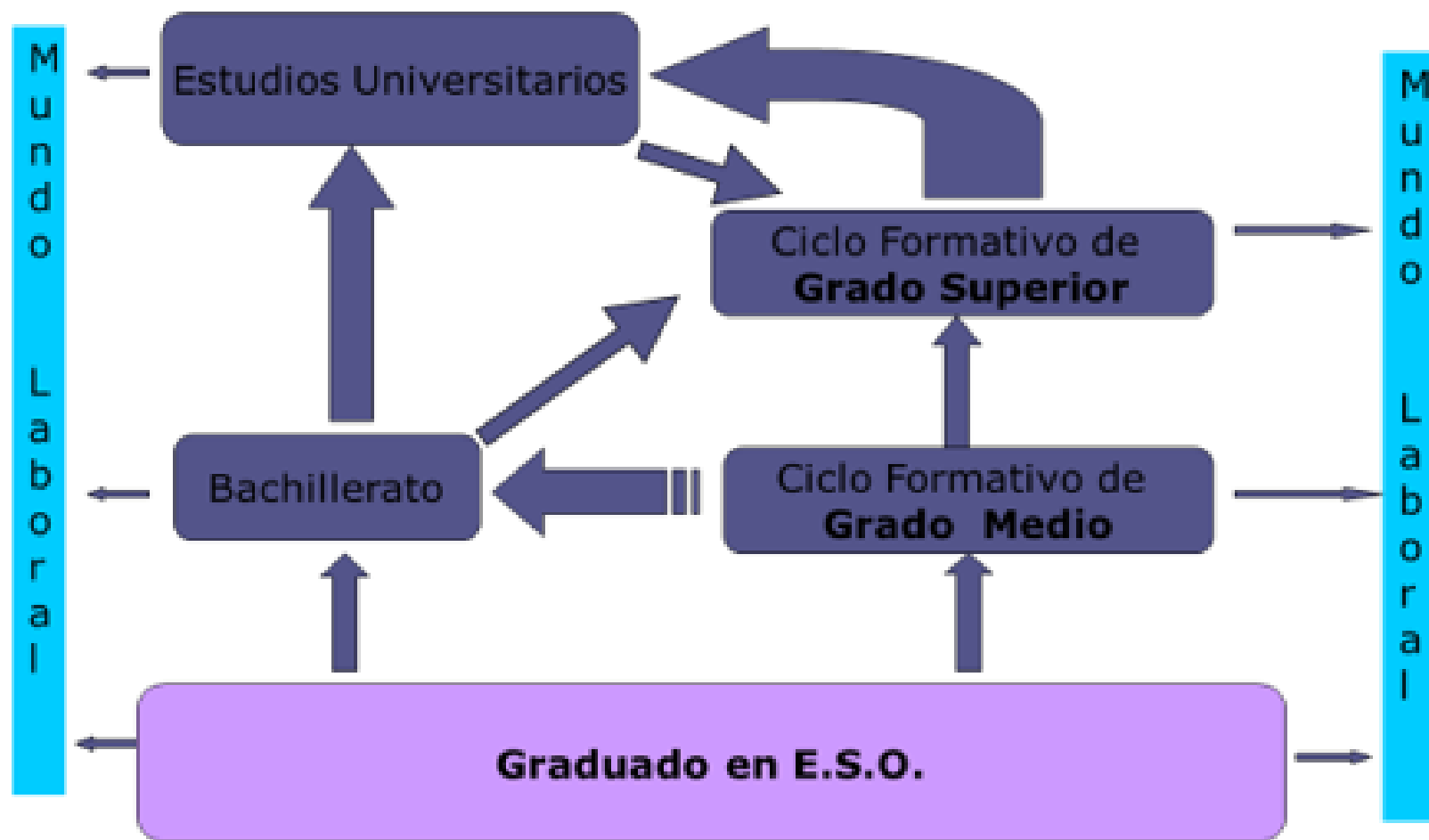



ALTERNATIVAS AL APROBAR 4ºESO



- **Ciclo Formativo de Grado Medio:**

- Destinados a formar profesionales cualificados para desarrollar diversos tipos de trabajos.
- Se debe tener en cuenta que existen criterios de **prioridad** para el acceso a estos Ciclos Formativos **dependiendo del expediente**. Hay notas de corte.
- Se convoca un **examen de acceso para los mayores de 17 años (febrero: matrícula y exámenes: mayo)**.

- **Bachillerato :**

- Proporcionar una madurez intelectual y humana.
- Conocimientos y habilidades para desempeñar funciones sociales con responsabilidad y competencia.
- Preparación para estudios superiores y para la vida activa.
- Modalidades :
 - CIENCIAS (Itinerarios C. DE LA SALUD y C. TECNOLOGÍA)
 - HUMANIDADES y CIENCIAS SOCIALES (itinerarios Humanidades y C. Sociales)
 - ARTES



FORMACIÓN PROFESIONAL



Los estudios de Formación Profesional de Grado Medio y Superior, están **destinados a formar profesionales cualificados** para desarrollar diversos tipos de trabajos. Se organizan así:

FAMILIAS PROFESIONALES
22

CICLOS FORMATIVOS

GM 41
GS 70

MÓDULOS PROFESIONALES

CICLOS DE FORMATIVOS DE GRADO MEDIO

ESTRUCTURA:

- Los estudios **se organizan en familias profesionales** según sectores productivos.
- **Los ciclos formativos** están organizados **por módulos (áreas de conocimiento teórico-práctico)**.
 - ✓ Un módulo que se realiza obligatoriamente en todos los ciclos formativos es la **Formación en Centros de Trabajo (FCT)**. Es de duración variable y consiste en la realización de prácticas en una empresa.
- Los ciclos formativos de Grado Medio se desarrollarán a lo largo de dos cursos académicos.

REQUISITOS DE ACCESO A LOS CICLOS FORMATIVOS DE GRADO MEDIO

- Acceso directo: Título de Graduado en Educación Secundaria Obligatoria o haber cursado la Formación Profesional Básica.
- Acceso mediante prueba: >17 años (o cumplirlos en el año natural).

[Portal FP Aragón](#)

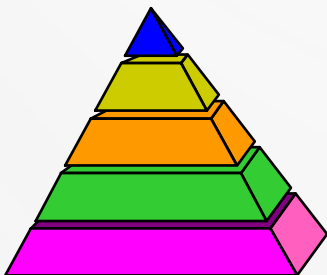

FP: FAMILIAS PROFESIONALES



- Actividades Físicas y Deportivas
- Administración y Gestión
- Agraria
- Artes Gráficas
- Artes y Artesanías*
- Comercio y Marketing
- Edificación y Obra Civil
- Electricidad y Electrónica
- Energía y Agua
- Fabricación Mecánica
- Hostelería y Turismo
- Imagen Personal
- Imagen y Sonido
- Industrial Alimentarias
- Industrias Extractivas*
- Informática y Comunicaciones
- Instalación y Mantenimiento
- Madera, Mueble y Corcho
- Marítimo – Pesquera*
- Química
- Sanidad
- Seguridad y Medio Ambiente
- Servicios Socioculturales y a la Comunidad
- Textil, Confección y Piel
- Transporte y Mantenimiento de vehículos
- Vidrio y Cerámica*



* Actualmente NO se imparten en Aragón.

Existen también estudios vinculados con las artes y el deporte que se agrupan en los siguientes bloques:

- Artes Plásticas y Diseño
- Enseñanzas Deportivas

LOS CICLOS FORMATIVOS

¿Qué son? Son los estudios que te permiten aprender una profesión u ocupación dentro de cada familia profesional.

Por ejemplo, en la familia profesional de Hostelería y Turismo puedes aprender para trabajar de cocinero, camarero, panadero y pastelero, guía turístico, etc.

FAMILIA PROFESIONAL	TIPO DE CICLO	CICLOS FORMATIVOS A ELEGIR
Hostelería y Turismo	Ciclos Formativos de Grado Medio	1. Cocina
		2. Servicios de Restaurante y Bar
		3. Pastelería y Panadería
	Ciclos Formativos de Grado Superior	1. Restauración
		2. Alojamiento
		3. Agencias de Viajes
		4. Información y Comercialización Turísticas

LOS MÓDULOS

¿Qué son? Son los conocimientos teórico-prácticos que se estudian en los Ciclos Formativos.

Lo que cambia con respecto a 4º de la E.S.O. es que hasta ahora cursabas *asignaturas* y en los Ciclos Formativos de Grado Medio y Superior cursarás *módulos*.

TIPOS DE MÓDULOS	¿QUÉ FORMACIÓN SE RECIBE?
1. Módulos específicos.	Los conocimientos y destrezas propios de la profesión u ocupación en la que decides formarte.
2. Formación y Orientación Laboral (F.O.L.)	Los conocimientos que necesitas saber como trabajador. Son de dos tipos: 1. <i>Derecho laboral</i> . Aprendes los tipos de contrato que existen, los derechos y las obligaciones de empresarios y trabajadores, cómo se realiza un curriculum vitae o cómo crear una empresa. 2. <i>Salud e higiene en el trabajo</i> . Aprendes a ejercer la profesión de forma segura. Por ejemplo, la forma de evitar accidentes, los riesgos de la profesión, etc.
3. Formación en Centros de Trabajo (F.C.T.)	Son las prácticas. Se realizan en empresas después de haber superado el resto de módulos.
4. Relaciones en el Entorno de Trabajo (R.E.T.)	Se aprenden los conocimientos que permiten trabajar de forma eficaz con los compañeros dentro de la empresa. Por ejemplo: Cuestiones sobre relaciones interpersonales y trabajo en equipo. Este módulo no se imparte en todos los ciclos formativos.

Los Módulos Específicos

Los módulos que se estudian en el Ciclo Formativo de Grado Medio: "Pastelería y Panadería"	
1. Módulos específicos	<p>Módulo: "Ofertas gastronómicas y sistemas de aprovisionamiento"</p> <p>Módulo: "Técnicas de pastelería, panadería y conservación de alimentos"</p> <p>Módulo: "Diseño de decoraciones en pastelería y montaje de servicios"</p> <p>Módulo: "Productos de pastelería y repostería"</p> <p>Módulo: "Panificación y pastelería salada"</p> <p>Módulo: "Administración, gestión y comercialización en la pequeña empresa"</p>
2. Módulo de Formación y Orientación Laboral (F.O.L.)	
3. Módulo de Formación en Centros de Trabajo (F.C.T.)	



BACHILLERATO



Antes de matricularse en 1º de Bachillerato

✓ Elección de modalidad

- según los estudios superiores que quiera hacer posteriormente
- si quisiera cambiar de modalidad de 1º a 2º de bachillerato,
 - hay que solicitarlo al Servicio Provincial
 - dependerá del nº de plazas de la nueva modalidad que tenga el centro.
 - Le supondrá arrastrar alguna asignatura pendiente en 2º y tener que hacer acreditación de conocimientos en otras.

- ✓ **Elección de itinerario.** Las asignaturas que elija, pueden condicionar el itinerario que quiera hacer en 2º de bachillerato y, por tanto los estudios superiores a los que quiera acceder.



CAMBIOS DE MODALIDAD

La Resolución 4 julio 2016 del Dpto de Educación del Gobierno de Aragón sobre los cambios de modalidad en el bachillerato queda modificada por la **ORDEN/623/2018, de 11 de abril sobre la evaluación en Bachillerato** en los centros docentes de la Comunidad de Aragón, CAPÍTULO VII “Cambio de modalidad”. (solicitud con matrícula)

Al acabar 2º de bachillerato tendrá que haber cursado

- **todas las materias troncales generales de su modalidad en 1º y 2º.**
- 2 materias troncales de opción de su modalidad.
- 2 materias específicas de su modalidad.

LA SITUACIÓN DE LOS ALUMNOS INTERESADOS TIENE QUE SER
ESTUDIADA INDIVIDUALMENTE

BACHILLERATO

Se puede repetir 1 curso/nivel

Máximo 2 cursos/etapa,

1 más, excepcionalmente, a propuesta del equipo docente.

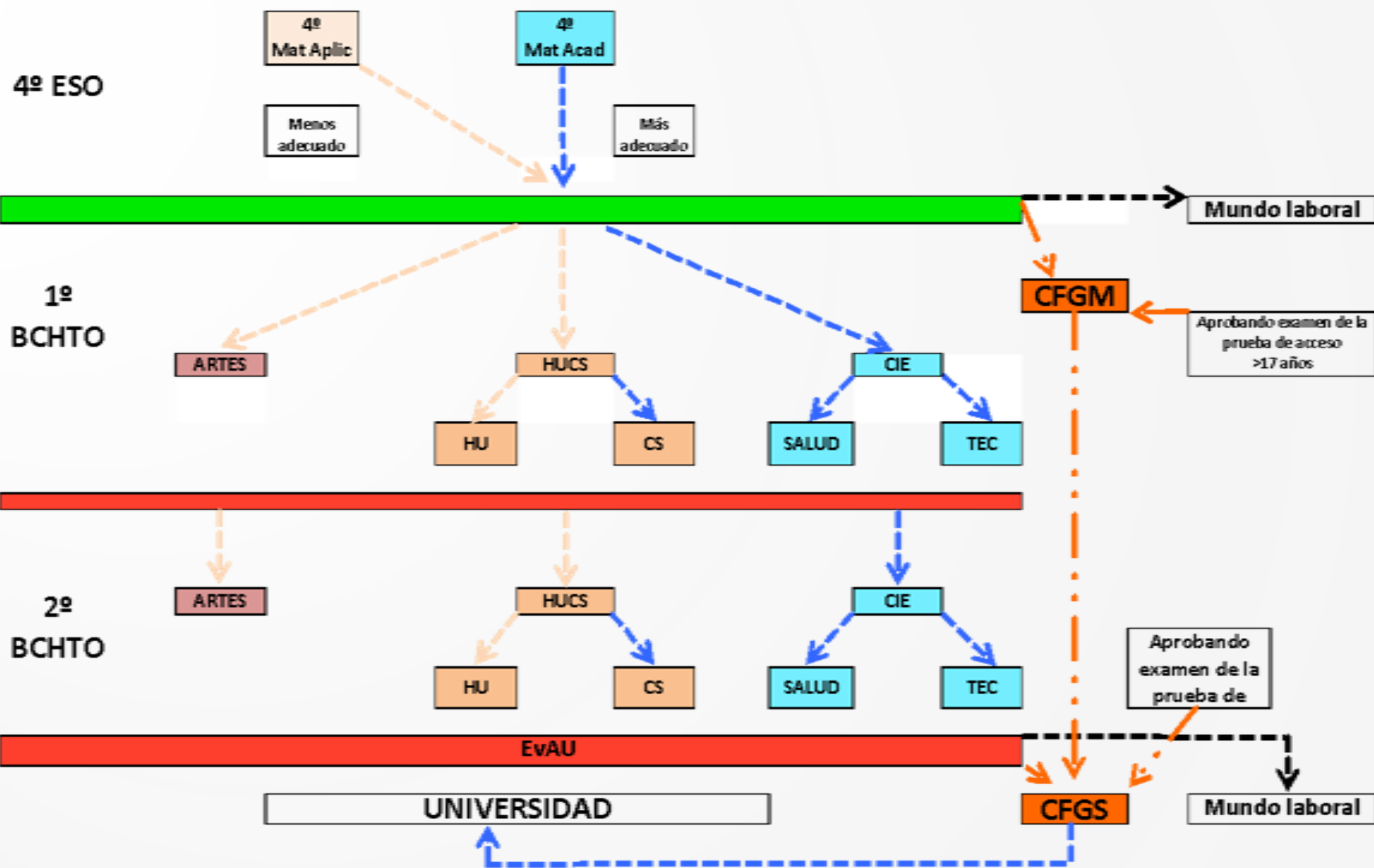

DATOS DEL ALUMNO/A

Primer Apellido: _____ Segundo Apellido: _____ Nombre: _____

Sexo: Masculino Femenino OTR/NE _____

Fecha nacimiento: ____/____/____ Localidad nacimiento: _____

Provincia nacimiento: _____ País nacimiento: _____ Nacionalidad: _____

Teléfono del domicilio: _____ Teléfono móvil: _____ Correo electrónico: _____

DATOS FAMILIARES

PADRE (o Tutor/a)		MADRE (o Tutor/a)	
Primer Apellido: _____	Segundo Apellido: _____	Primer Apellido: _____	Segundo Apellido: _____
Nombre: _____		Nombre: _____	
Dirección: _____		Dirección: _____	
Población: _____ C.P.: _____		Población: _____ C.P.: _____	
Teléfono fijo: _____ Teléfono móvil: _____		Teléfono fijo: _____ Teléfono móvil: _____	
Correo electrónico: _____		Correo electrónico: _____	
DNI/NIE: _____		DNI/NIE: _____	

Las comunicaciones son enviadas al domicilio del alumno/a. Si hay más de un domicilio, indicar el principal: SI NO

DATOS ACADÉMICOS

Programa bilingüe en alemán (a demás de otras parés que marcar con una X). Los alumnos cursarán francés en alemán.

Materias troncales y asociadas de curso obligatorio: Educación Plástica, Plástica, Lengua Castellana y Literatura I y Literatura II.

	BACHILLERATO DE CIENCIAS	BACHILLERATO DE HUMANIDADES Y CIENCIAS SOCIALES	BACHILLERATO DE ARTES		
Algunas materias troncales:	<input type="checkbox"/> C. SALUD <input type="checkbox"/> Matemáticas I <input type="checkbox"/> Biología y Geología <input type="checkbox"/> Física y Química	<input type="checkbox"/> C. SOCIALES <input type="checkbox"/> Matemáticas I <input type="checkbox"/> Dibujo Técnico I <input type="checkbox"/> Física y Química	<input type="checkbox"/> C. SOCIALES <input type="checkbox"/> Historia MC <input type="checkbox"/> Matemáticas CCSSII <input type="checkbox"/> Economía <input type="checkbox"/> Griego I <input type="checkbox"/> Literatura Universal	<input type="checkbox"/> HUMANIDADES <input type="checkbox"/> Historia MC <input type="checkbox"/> Latín I <input type="checkbox"/> Economía <input type="checkbox"/> Griego I <input type="checkbox"/> Literatura Universal	<input type="checkbox"/> ARTES <input type="checkbox"/> Fundamentos del Arte I <input type="checkbox"/> Cultura Audiovisual I <input type="checkbox"/> Historia MC <input type="checkbox"/> Literatura Universal
Algunas materias troncales y de libre configuración:	Elegir una materia (numerar por orden de preferencias): <input type="checkbox"/> Alemán I (Programa bilingüe) <input type="checkbox"/> Anatomía Aplicada <input type="checkbox"/> Cultura Científica <input type="checkbox"/> Dibujo Técnico I <input type="checkbox"/> Francés I <input type="checkbox"/> Tecnología Industrial I <input type="checkbox"/> Tecnologías de Información y Comunicación	Elegir una materia (numerar por orden de preferencias): <input type="checkbox"/> Alemán I (Programa bilingüe) <input type="checkbox"/> Cultura Audiovisual I <input type="checkbox"/> Cultura Científica <input type="checkbox"/> Economía <input type="checkbox"/> Francés I <input type="checkbox"/> Latín I <input type="checkbox"/> Literatura Universal <input type="checkbox"/> Matemáticas CCSSII <input type="checkbox"/> Tecnologías de Información y Comunicación	Elegir una materia (numerar por orden de preferencias): <input type="checkbox"/> Alemán I (Programa bilingüe) <input type="checkbox"/> Cultura Audiovisual I <input type="checkbox"/> Dibujo Técnico I <input type="checkbox"/> Francés I <input type="checkbox"/> Literatura Universal <input type="checkbox"/> Talleres Artísticos: Grabado y Artes del Libro <input type="checkbox"/> Tecnologías de Información y Comunicación <input type="checkbox"/> Volumen	Elegir una materia (numerar por orden de preferencias): <input type="checkbox"/> Alemán I (Programa bilingüe) <input type="checkbox"/> Cultura Audiovisual I <input type="checkbox"/> Dibujo Técnico I <input type="checkbox"/> Francés I <input type="checkbox"/> Literatura Universal <input type="checkbox"/> Talleres Artísticos: Grabado y Artes del Libro <input type="checkbox"/> Tecnologías de Información y Comunicación <input type="checkbox"/> Volumen	
Elegir una materia (numerar por orden de preferencias):	<input type="checkbox"/> Educación para la ciudadanía y los derechos humanos. <input type="checkbox"/> Historia y Cultura de Aragón <input type="checkbox"/> Oratoria <input type="checkbox"/> Religión Católica				

ACTIVIDADES COMPLEMENTARIAS Y EXTRASCOLARES

La cumplimentación de esta preinscripción supone la sustracción para que el alumno/a asista a las actividades complementarias y extrascolares organizadas por el Centro en horario lectivo.

NOTAS: Los datos personales reseñados e imagen se incorporarán a un fichero de datos del que es responsable el Titular del Centro y que tiene por objeto la adecuada organización y prestación de las actividades dependientes, por parte del Centro Educativo de conformidad con la Ley Orgánica 15/1999 de 13 de Diciembre, de Protección de Datos de Carácter Personal. Usted tiene reconocido y podrá ejercitar gratuitamente los derechos de acceso, cancelación y rectificación contactando con nuestro Centro.

Los datos académicos reflejados en esta preinscripción son vinculantes y no podrán modificarse después del 20 de junio del presente año, excepto por necesidades organizativas del Instituto.

Impreso de
Preinscripción
1º Bachillerato



1) Completar todos los datos personales del alumno.



2) Los datos familiares son muy importantes para la buena comunicación con las familias.



3) Marcar la casilla Programa Bilingüe en el caso en que sean alumnos bilingües.

PREINSCRIPCIÓN 1º BACHILLERATO

DATOS ACADÉMICOS

Programa bilingüe en alemán (Si desea participar marcar con una X). Los alumnos cursarán Filosofía en alemán.

Materias troncales y específicas de curso obligado: Educación Física, Filosofía, Inglés I y Lengua Castellana y Literatura I

	BACHILLERATO DE CIENCIAS		BACHILLERATO DE HUMANIDADES Y CIENCIAS SOCIALES		BACHILLERATO DE ARTES
	Elegir itinerario/modalidad:				
	<input type="checkbox"/> C. SALUD	<input type="checkbox"/> C. TECNOLOGÍA	<input type="checkbox"/> C. SOCIALES	<input type="checkbox"/> HUMANIDADES	<input type="checkbox"/> ARTES
Asignaturas troncales	<input checked="" type="checkbox"/> Matemáticas I <input checked="" type="checkbox"/> Biología y Geología <input checked="" type="checkbox"/> Física y Química	<input checked="" type="checkbox"/> Matemáticas I <input checked="" type="checkbox"/> Dibujo Técnico I <input checked="" type="checkbox"/> Física y Química	<input checked="" type="checkbox"/> Historia MC <input checked="" type="checkbox"/> Matemáticas CCSS I Elegir una materia: <input type="checkbox"/> Economía <input type="checkbox"/> Griego I <input type="checkbox"/> Literatura Universal	<input checked="" type="checkbox"/> Historia MC <input checked="" type="checkbox"/> Latín I Elegir una materia: <input type="checkbox"/> Economía <input type="checkbox"/> Griego I <input type="checkbox"/> Literatura Universal	<input checked="" type="checkbox"/> Fundamentos del Arte I <input checked="" type="checkbox"/> Cultura Audiovisual I Elegir una materia: <input type="checkbox"/> Historia MC <input type="checkbox"/> Literatura Universal
Asignaturas específicas y de libre configuración autonómica	Elegir una materia (numerar por orden de preferencia):		Elegir una materia (numerar por orden de preferencia):		Elegir una materia (numerar por orden de preferencia):
	<input type="checkbox"/> Alemán I (Programa bilingüe) <input type="checkbox"/> Anatomía Aplicada <input checked="" type="checkbox"/> Cultura Científica <input type="checkbox"/> Dibujo Técnico I <input type="checkbox"/> Francés I <input type="checkbox"/> Tecnología Industrial I <input type="checkbox"/> Tecnologías de la Información y la Comunicación I		<input type="checkbox"/> Alemán I (Programa bilingüe) <input type="checkbox"/> Cultura Audiovisual I <input checked="" type="checkbox"/> Cultura Científica <input type="checkbox"/> Economía <input type="checkbox"/> Francés I <input type="checkbox"/> Latín I <input type="checkbox"/> Literatura Universal <input type="checkbox"/> Matemáticas CCSS I <input type="checkbox"/> Tecnologías de la Información y la Comunicación I		<input type="checkbox"/> Alemán I (Programa bilingüe) <input checked="" type="checkbox"/> Dibujo Artístico I <input type="checkbox"/> Dibujo Técnico I <input type="checkbox"/> Francés I <input type="checkbox"/> Literatura Universal <input type="checkbox"/> Talleres Artísticos: Grabado y Artes del libro <input type="checkbox"/> Tecnologías de la Información y la Comunicación I <input type="checkbox"/> Volumen
	Elija una materia (numerar por orden de preferencia):				
	<input type="checkbox"/> Educación para la ciudadanía y los derechos humanos <input type="checkbox"/> Historia y Cultura de Aragón <input type="checkbox"/> Oratoria <input type="checkbox"/> Religión Católica				

PROGRAMA BILINGÜE ALEMÁN



- **Programa *bilingüe alemán – español*.** Los alumnos cursan Inglés como primera lengua extranjera y además
 - Materia troncal:
 - Filosofía en alemán
 - Materia específica:
 - Lengua Extranjera Alemán



República Federal de Alemania
Ministerio de Relaciones Exteriores



RECOMENDACIONES

Para elegir la **modalidad de Bachillerato** que vas a cursar y las materias que vas a elegir debes saber:

- Qué materias has realizado en 4º de ESO.
- Qué se te da mejor y qué te gusta más.
- Cuáles son tus intereses y preferencias.
- Qué no quieres seguir estudiando o qué no quieres iniciar.
- Qué materias te van a preparar mejor para proseguir tus estudios al finalizar el Bachillerato.
- Qué materias te van a ponderar más para el acceso a la Universidad.
- Qué modalidades y materias de Bachillerato te van a favorecer el acceso a los ciclos GS que te interesan.

Si quieres saber más: UNIZAR

1º BACH

Modalidad

Ciencias

MATERIAS		C. SALUD	HORAS	CURSADA	PEND/ACRED	C. TECNOLÓGICO
TRONCALES	TRONCALES GENERALES	1ª				1ª
		FILOSOFÍA	3	X		FILOSOFÍA
		LENGUA I	3	X		LENGUA I
		INGLÉS I	3	X		INGLÉS I
		MATEMÁTICAS I	4	X		MATEMÁTICAS I
		SUBTOTAL	13			SUBTOTAL
	TRONCALES OPCIÓN	BIO-GEO	4	X		DIBUJO TÉCNICO I
		Fª-Qª	4	X		Fª-Qª
			SUBTOTAL	8		
ESPECÍFICAS	OBLIGATORIAS	ED FÍSICA	2	X		ED FÍSICA
		CULTURA CIENTÍFICA	2	X		CULTURA CIENTÍFICA
			SUBTOTAL	4		
	DE OPCIÓN	ALEMÁN I	4			ALEMÁN I
		ANATOMÍA APLICADA	4			ANATOMÍA APLICADA
		DIBUJO TÉCNICO I	4			DIBUJO TÉCNICO I
		FRANCÉS I	4			FRANCÉS I
		TECNOLOGÍA INDUSTRIAL I	4			TECNOLOGÍA INDUSTRIAL I
		TICs I	4			TICs I
			SUBTOTAL	4		
	LIBRE CONFIGURACIÓN AUTONÓMICA	ED. CIUDADANÍA	1			ED. CIUDADANÍA
		Hª Y CULT DE ARAGÓN	1			Hª Y CULT DE ARAGÓN
		ORATORIA	1			ORATORIA
RELIGIÓN CATÓLICA		1			RELIGIÓN CATÓLICA	
		SUBTOTAL	1			SUBTOTAL
TUTORÍA		1	X		TUTORÍA	
	TOTAL	31			TOTAL	

BILINGÜES ALE: cursan FILyALE en Alemán

TECNIFICACIÓN: no puede cursar TECI, en 1º, pero si podrá acreditarse para cursarla en 2º

1º BACH

Modalidad

HCS

MATERIAS		C. SOCIALES			HUMANIDADES			
		HORAS	CURSADA	PEND/ACRED	HORAS	CURSADA	PEND/ACRED	
TRONCALES	TRONCALES GENERALES	1ª			1ª			
		FILOSOFÍA	3	X		FILOSOFÍA	3	X
		LENGUA I	3	X		LENGUA I	3	X
		INGLÉS I	3	X		INGLÉS I	3	X
		MATEMÁTICAS CCSS I	4	X		LATÍN I	4	X
	SUBTOTAL		13			SUBTOTAL		13
	TRONCALES OPCIÓN	ECONOMÍA	4			ECONOMÍA	4	
		GRIEGO I	4			GRIEGO I	4	
		Hª MUNDO CONTEMPORÁNEO	4	X		Hª MUNDO CONTEMPORÁNEO	4	X
		LITERATURA UNIVERSAL	4			LITERATURA UNIVERSAL	4	
SUBTOTAL		8			SUBTOTAL		8	
ESPECÍFICAS	OBLIGATORIAS	ED FÍSICA	2	X		ED FÍSICA	2	X
		CULTURA CIENTÍFICA	2	X		CULTURA CIENTÍFICA	2	X
		SUBTOTAL		4			SUBTOTAL	
	DE OPCIÓN	ALEMÁN I	4			ALEMÁN I	4	
		CULTURA AUDIOVISUAL I	4			CULTURA AUDIOVISUAL I	4	
		ECONOMÍA	4			ECONOMÍA	4	
		FRANCÉS I	4			FRANCÉS I	4	
		LATÍN I	4			LITERATURA UNIVERSAL	4	
		LITERATURA UNIVERSAL	4			MATEMÁTICAS CCSS I	4	
		TICs I	4			TICs I	4	
	SUBTOTAL		4			SUBTOTAL		4
	LIBRE CONFIGURACIÓN AUTONÓMICA	ED. CIUDADANÍA	1			ED. CIUDADANÍA	1	
		Hª Y CULT DE ARAGÓN	1			Hª Y CULT DE ARAGÓN	1	
		ORATORIA	1			ORATORIA	1	
RELIGIÓN CATÓLICA		1			RELIGIÓN CATÓLICA	1		
SUBTOTAL		1			SUBTOTAL		1	
TUTORÍA		1	X		TUTORÍA	1	X	
TOTAL		31			TOTAL		31	

BILINGÜES ALE: cursan FIL y ALE en Alemán

TECNIFICACIÓN: no puede cursar TECI, en 1ª, pero si podrá acreditarse para cursarla en 2ª

1º Modalidad Artes

MATERIAS		ARTES	HORAS	CURSADA	PEND/ACRED
TRONCALES	TRONCALES GENERALES	1º			
		FILOSOFÍA	3	X	
		LENGUA I	3	X	
		INGLÉS I	3	X	
		FUNDAMENTOS DEL ARTE I	2	X	
		SUBTOTAL	11		
	TRONCALES OPCIÓN	CULTURA AUDIOVISUAL I	4	X	
		Hª MUNDO CONTEMPORÁNEO	4		
		LITERATURA UNIVERSAL	4		
SUBTOTAL		8			
ESPECÍFICAS	OBLIGATORIAS	ED FÍSICA	2	X	
		SUBTOTAL	2		
	DE OPCIÓN	ALEMÁN I	4		
		DIBUJO ARTÍSTICO I	4	X	
		DIBUJO TÉCNICO I	4		
		FRANCÉS I	4		
		LITERATURA UNIVERSAL	4		
		TALL ART: GRAB Y ARTES DEL LIBRO	4		
		TICs I	4		
		VOLUMEN	4		
		SUBTOTAL	8		
	LIBRE CONFIGURACIÓN AUTONÓMICA	ED. CIUDADANÍA	1		
Hª Y CULT DE ARAGÓN		1			
ORATORIA		1			
RELIGIÓN CATÓLICA		1			
		SUBTOTAL	1		
TUTORÍA		1	X		
	TOTAL	31			

2º Modalidad Ciencias

		C. SALUD	HORAS	CURSADA	PEND/ACRED	C. TECNOLÓGICO	HORAS	CURSADA	PEND/ACRED
		2º				2º			
TRONCALES	TRONCALES GENERALES	Hª DE ESPAÑA	3	X		Hª DE ESPAÑA	3	X	
		LENGUA II	4	X		LENGUA II	4	X	
		INGLÉS II	3	X		INGLÉS II	3	X	
		MATEMÁTICAS II	4	X		MATEMÁTICAS II	4	X	
		SUBTOTAL	14			SUBTOTAL	14		
	TRONCALES OPCIÓN	BIOLOGÍA	4	X		BIOLOGÍA	4		
		DIBUJO TÉCNICO II	4			DIBUJO TÉCNICO II	4		
		FÍSICA	4			FÍSICA	4	X	
		GEOLOGÍA	4			GEOLOGÍA	4		
		QUÍMICA	4			QUÍMICA	4		
	SUBTOTAL	8			SUBTOTAL	8			
ESPECÍFICAS	4 H	DIBUJO TÉCNICO II	4			DIBUJO TÉCNICO II	4		
		DISEÑO	4			DISEÑO	4		
		FUND ADM Y GESTIÓN	4			FUND ADM Y GESTIÓN	4		
		GEOLOGÍA	4			GEOLOGÍA	4		
		Hª DE LA FILOSOFÍA	4			Hª DE LA FILOSOFÍA	4		
		QUÍMICA	4			QUÍMICA	4		
		TECNOLOGÍA INDUSTRIAL II	4			TECNOLOGÍA INDUSTRIAL II	4		
		SUBTOTAL	4			SUBTOTAL	4		
	3 H	ALEMAN II	3			ALEMAN II	3		
		CTMA	3			CTMA	3		
		FRANCÉS II	3			FRANCÉS II	3		
		PSICOLOGÍA	3			PSICOLOGÍA	3		
		TICs II	3			TICs II	3		
	SUBTOTAL	3			SUBTOTAL	3			
1 H	RELIGIÓN	1			RELIGIÓN	1			
	SUBTOTAL	1			SUBTOTAL	1			
	TUTORÍA	1	X		TUTORÍA	1	X		
TOTAL			30			30			

2º Modalidad HCS

MATERIAS		C. SOCIALES			HUMANIDADES				
		2º	HORAS	CURSAD A	PEND/A CRED	2º	HORAS	CURSAD A	PEND/A CRED
TRONCALES	TRONCALES GENERALES	Hª DE ESPAÑA	3	X		Hª DE ESPAÑA	3	X	
		LENGUA II	4	X		LENGUA II	4	X	
		INGLÉS II	3	X		INGLÉS II	3	X	
		MATEMÁTICAS CCSS II	4	X		LATIN II	4	X	
		SUBTOTAL	14			SUBTOTAL	14		
	TRONCALES OPCIÓN	ECONOMÍA DE LA EMPRESA	4			ECONOMÍA DE LA EMPRESA	4		
		GRIEGO II	4			GRIEGO II	4		
		Hª DEL ARTE	4			Hª DEL ARTE	4		
		HISTORIA DE LA FILOSOFÍA	4	X		HISTORIA DE LA FILOSOFÍA	4	X	
		GEOGRAFÍA	4			GEOGRAFÍA	4		
		SUBTOTAL	8			SUBTOTAL	8		
ESPECÍFICAS	4 H	CULTURA AUDIOVISUAL II	4			CULTURA AUDIOVISUAL II	4		
		ECONOMÍA DE LA EMPRESA	4			ECONOMÍA DE LA EMPRESA	4		
		FUNDAMENTOS DE ADM Y GESTIÓN	4			FUNDAMENTOS DE ADM Y GESTIÓN	4		
		GEOGRAFÍA	4			GEOGRAFÍA	4		
		Hª DEL ARTE	4			Hª DEL ARTE	4		
		LATIN II	4			LATIN II	4		
		MATEMÁTICAS CCSS II	4			MATEMÁTICAS CCSS II	4		
		SUBTOTAL	4			SUBTOTAL	4		
	3 H	ALEMAN II	3			ALEMAN II	3		
		CTMA	3			CTMA	3		
		FRANCÉS II	3			FRANCÉS II	3		
		Hª DE LA MÚSICA Y DE LA DANZA	3			Hª DE LA MÚSICA Y DE LA DANZA	3		
		PSICOLOGÍA	3			PSICOLOGÍA	3		
		TICs II	3			TICs II	3		
		SUBTOTAL	3			SUBTOTAL	3		
1 H	RELIGIÓN	1			RELIGIÓN	1			
	TUTORÍA	1	X		TUTORÍA	1	X		
	TOTAL	30			TOTAL	30			

2º Modalidad Artes

		ARTES	HORAS	CURSADA	PEND/ACRED	
		2º				
TRONCALES	TRONCALES GENERALES	Hª DE ESPAÑA	3	X		
		LENGUA II	4	X		
		INGLÉS II	3	X		
		FUNDAMENTOS DEL ARTE II	4	X		
			SUBTOTAL	14		
	TRONCALES OPCIÓN	CULTURA AUDIOVISUAL II	4	X		
		DISEÑO	4	X		
		SUBTOTAL	8			
ESPECÍFICAS	4 H	DIBUJO TÉCNICO II	4			
		HISTORIA DE LA FILOSOFÍA	4			
		TÉCN DE EXPR GRÁF-PLÁSTICAS	4			
			SUBTOTAL	4		
	3 H	ALEMAN II	3			
		DIBUJO ARTÍSTICO II	3	X		
		FRANCÉS II	3			
		Hª DE LA MÚSICA Y DE LA DANZA	3			
		IMAGEN Y SONIDO	3			
		PSICOLOGÍA	3			
		TICs II	3			
		SUBTOTAL	3			
1 H	RELIGIÓN	1				
		SUBTOTAL	1			
		TUTORÍA	1	X		
		TOTAL	30			

LA REPETICIÓN EN BACHILLERATO



LOS ALUMNOS PROMOCIONAN DE 1º A 2º:

- SI SUPERAN TODAS LAS MATERIAS CURSADAS.
- SI TIENEN EVALUACIÓN NEGATIVA EN UN MÁXIMO DE DOS MATERIAS.

SI TIENEN EVALUACIÓN NEGATIVA EN 3 o MÁS MATERIAS SUSPENSAS REPITEN.

LOS ALUMNOS TITULARÁN EN 2º SI APRUEBAN TODAS LAS MATERIAS.

- EL ALUMNADO QUE AL FINALIZAR EL 2º CURSO DE BACHILLERATO HAYA OBTENIDO EVALUACIÓN NEGATIVA EN ALGUNA MATERIA PODRÁ MATRICULARSE DE ELLAS SIN NECESIDAD DE CURSAR DE NUEVO LAS MATERIAS SUPERADAS U OPTAR POR REPETIR EL CURSO COMPLETO.

PREINSCRIPCIÓN

¿CUÁNDO entregar la preinscripción? **HASTA EL 26 DE MARZO**

¿CÓMO entregar la preinscripción?

Debido a la situación actual por el COVID-19, las preinscripciones se han de enviar escaneadas (o foto con el móvil) comprobando que los datos enviados se ven claros a: oficina@iesgoya.es

MATRÍCULA ONLINE

- DESDE MÓVIL
- DESDE ORDENADOR DE CASA
- DESDE ORDENADORES DEL CENTRO

Se facilitará al alumnado el Usuario y Contraseña, así como la forma de pago, con el Boletín de Notas

Cualquier duda o consulta ponerse en contacto con jefatura.estudios@iesgoya.es



Puede encontrar más información en las presentaciones de los diferentes cursos que aparecen en nuestra web.

Si desea más información, puede ponerse en contacto con Jefatura de Estudios y/o Departamento de Orientación.

GRACIAS POR SU ATENCIÓN